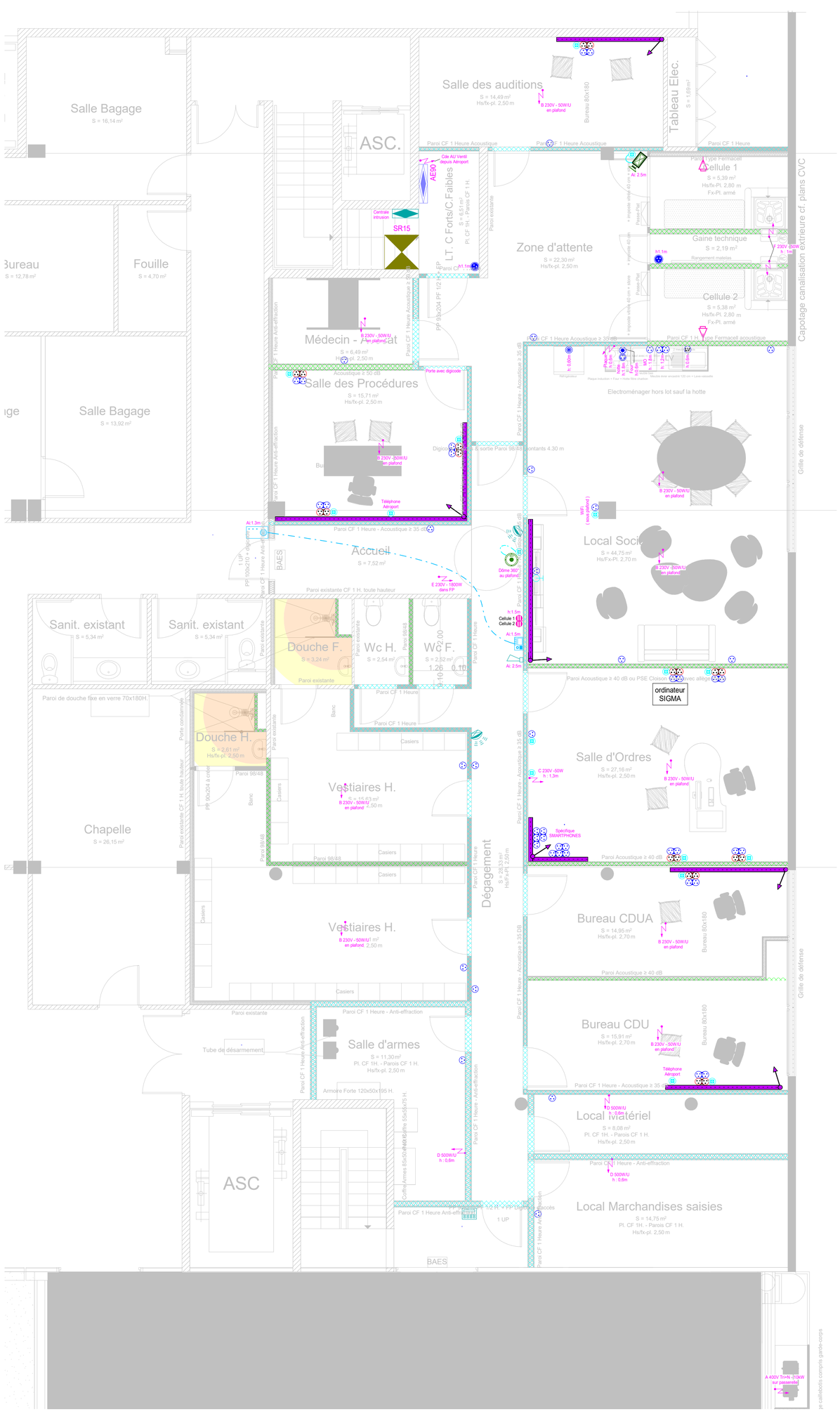
Salle Bagage
S = 16,14 m²
ASC.
Salle des auditions
S = 14,49 m²
Hs/fx-pl. 2,50 m
Tableau Elec.
S = 1,59 m²
Bureau
S = 12,78 m²
Fouille
S = 4,70 m²
Salle Bagage
S = 13,92 m²
Zone d'attente
S = 22,30 m²
Hs/fx-pl. 2,50 m
Cellule 1
S = 5,39 m²
Hs/fx-Pl. 2,80 m
Fx-Pl. armé
Gaine technique
S = 2,19 m²
Cellule 2
S = 5,38 m²
Hs/fx-pl. 2,80 m
Fx-Pl. armé
Médecin - Chef
S = 6,49 m²
Hs/fx-pl. 2,50 m
Salle des Procédures
S = 15,71 m²
Hs/fx-pl. 2,50 m
Accueil
S = 7,52 m²
Local Social
S = 44,75 m²
Hs/Fx-Pl. 2,70 m
Sanit. existant
S = 5,34 m²
Sanit. existant
S = 5,34 m²
Douche F.
S = 3,24 m²
Wc H.
S = 2,54 m²
Wc F.
S = 2,52 m²
Douche H.
S = 2,61 m²
Hs/fx-pl. 2,50 m
Chapelle
S = 26,15 m²
Vestiaires H.
S = 14,63 m²
Hs/fx-pl. 2,50 m
Vestiaires H.
S = 11,81 m²
Hs/fx-pl. 2,50 m
Salle d'Ordres
S = 27,16 m²
Hs/fx-pl. 2,50 m
Dégagement
S = 28,93 m²
Hs/Fx-Pl. 2,50 m
Bureau CDUA
S = 14,95 m²
Hs/fx-pl. 2,70 m
Bureau CDU
S = 15,91 m²
Hs/fx-pl. 2,70 m
Salle d'armes
S = 11,30 m²
Pl. CF 1H. - Parois CF 1 H.
Hs/fx-pl. 2,50 m
ASC
Local Matériel
S = 8,08 m²
Pl. CF 1H. - Parois CF 1 H.
Hs/fx-pl. 2,50 m
Local Marchandises saisies
S = 14,75 m²
Pl. CF 1H. - Parois CF 1 H.
Hs/fx-pl. 2,50 m
Electroménager hors lot sauf la hotte
Cloisonnement existant
Cloisonnement existant
Cloisonnement existant